benzodiazepine (benzodiacepina)

Término	benzodiazepine
Idioma	Inglés (Estados Unidos) (214)
Área Especialidad	Ciencias Biológicas, Químicas y de la Salud (403)
Disciplina	Médico Cirujano (422)
Temática	Farmacología
Definición del término	A type of drug used to relieve anxiety and insomnia (trouble sleeping), to relax muscles and to prevent seizures.
Fuente / Autor (del término)	National Cancer Institute. (s. f.). Definition of benzodiazepine. Recuperado 15 de junio de 2022, de https://www.cancer.gov/publications/dictionaries/cancer-terms/def/benzodiazepine
Contexto del término	A majority of patients filling benzodiazepine prescriptions received short-acting benzodiazepines.
Fuente / Autor (del contexto)	Olfson, M., King, M., & Schoenbaum, M. (2015). Benzodiazepine Use in the United States. JAMA Psychiatry, 72(2), 136. https://doi.org/10.1001/jamapsychiatry.2014.1763
Equivalente en español	benzodiacepina
Categoría gramatical	Nominal (221)
Información geográfica de la variante en español	México (Mex.) (192)

Definición del término en español	Fármaco que tiene un efecto ansiolítico (v.) o hipnótico, miorrelajante y anticonvulsivante.
Fuente / Autor (del término en español)	Clínica Universidad de Navarra. (s. f.). Benzodiazepina. Diccionario médico. Recuperado 15 de junio de 2022, de https://www.cun.es/diccionario-medico/terminos/benzodiazepina
Contexto del término en español	El efecto de refuerzo de las benzodiacepinas, en contraste, es más bien bajo y es difícil que tanto humanos o animales se las autoadministren.
Fuente / Autor (del contexto en español)	Busto, U. E. (2000). Factores de riesgo en el abuso y la dependencia a benzodiacepinas. Trastornos adictivos, 2(3), 177-182.
Imagen	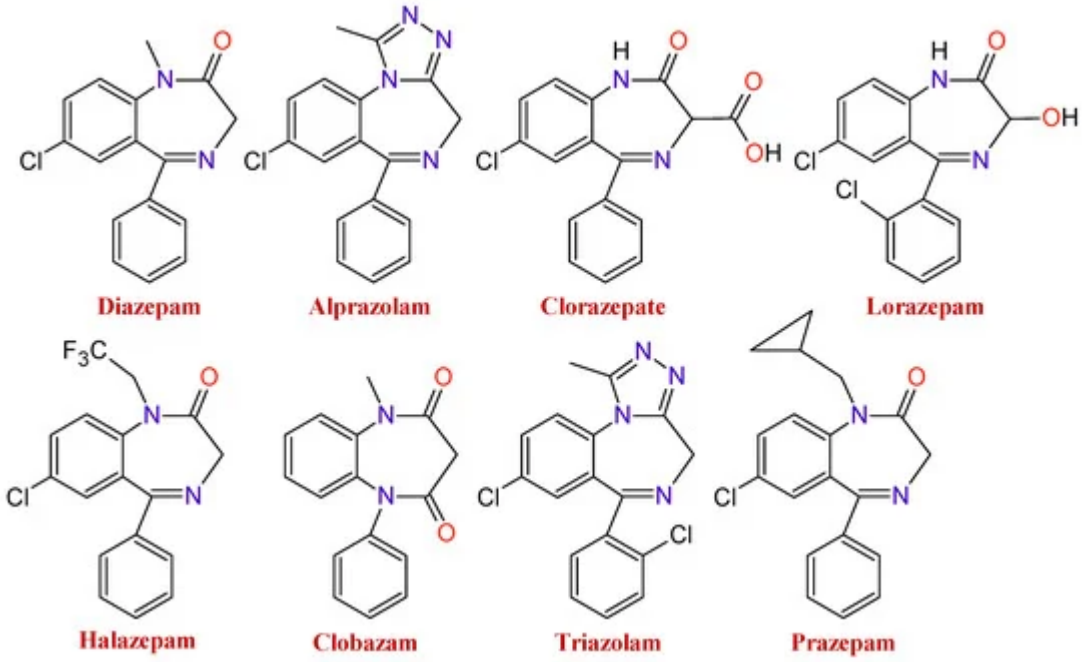
Fuente / Autor imagen	Externa
URL de la fuente (imagen)	https://encyclopedia.pub/entry/8618

Video YouTube	https://www.youtube.com/watch?v=d3EYDLKeIjQ
Fuente / Autor video	Externa
URL de la fuente (video)	https://www.youtube.com/watch?v=d3EYDLKeIjQ