rating (clasificación)

Término	rating
Idioma	Inglés (Estados Unidos) (214)
Área Especialidad	Humanidades y de las Artes (406)
Disciplina	Cinematografía (474)
Temática	Premios y festivales
Definición del término	Classification under a certain system that indicates which kind of public or ag particular movie.
Fuente / Autor (del término)	Isabel Camacho Cortés
Contexto del término	"Ratings are determined by the Classification and Ratings Administration (CA independent group of parents. Follow @FilmRatings on Twitter for daily updat Pictures Assosiation, 2021).
Fuente / Autor (del contexto)	Motion Pictures Association. (2021). Film Ratings. Motion Pictures. Recuperad https://www.motionpictures.org/film-ratings/
Equivalente en español	clasificación
Categoría gramatical	Adjetival (223)

Información geográfica de la variante en español	México (Mex.) (192)
Definición del término en español	Nombre que se les da a las películas con el fin de indicar el público para el cu
Fuente / Autor (del término en español)	Isabel Camacho Cortés
Contexto del término en español	"Además de la clasificación, también encontrarás detalles sobre el contenido clasificación (por ejemplo: sexo, lenguaje inapropiado, drogas, desnudez)." (N
Fuente / Autor (del contexto en español)	Netflix. (s.f). Clasificaciones por edad para series y películas en Netflix. Netfli https://help.netflix.com/es/node/2064

Imagen

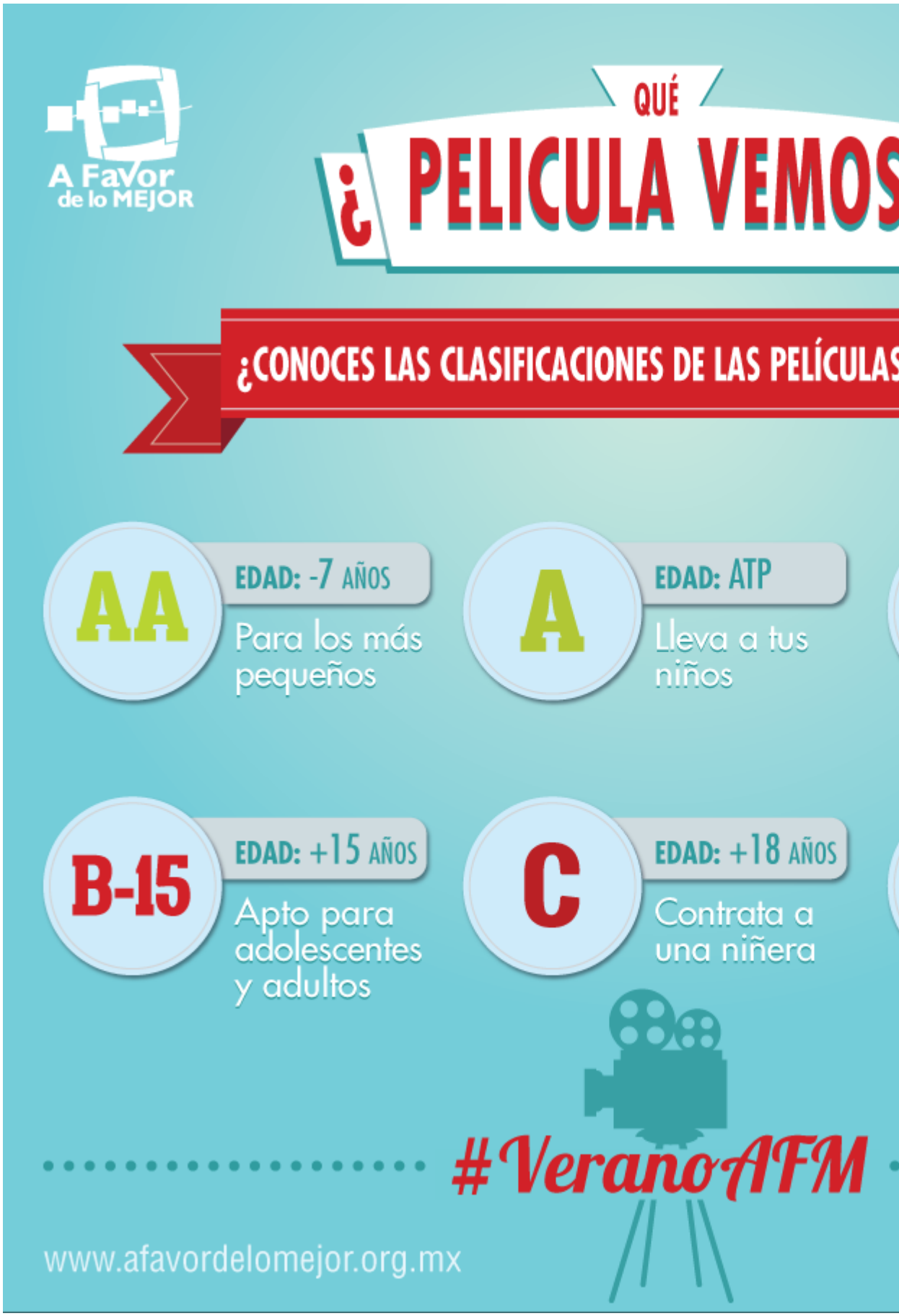
A Favor de lo MEJOR
¿QUÉ PELICULA VEMOS
¿CONOCES LAS CLASIFICACIONES DE LAS PELÍCULAS
AA
EDAD: -7 AÑOS
Para los más pequeños
A
EDAD: ATP
Lleva a tus niños
B-15
EDAD: +15 AÑOS
Apto para adolescentes y adultos
C
EDAD: +18 AÑOS
Contrata a una niñera
#VeranoAFM
www.afavordelomejor.org.mx

Fuente / Autor imagen	Externa
URL de la fuente (imagen)	https://www.afavordetic.com/single-post/2016/09/11/clasificación-del-pel%C3
Remision	• Horror Film (Película de terror) • art film (cine de arte) • action film (película de acción)
Comentarios	La clasificación se usa como adjetivo y siempre va seguida por una o varias le clasificación AA). No debemos confundir este término con el "rating" que refiere al porcentaje d programa de radio o ve algún programa en emisión.